

Estos planos no tienen valor contractual, responden a Estudios Previos de tipologías de vivienda y podrán experimentar variaciones por exigencias técnicas, legales, administrativas, o a iniciativa del arquitecto autor del proyecto, sin que ello implique menoscabo del nivel de calidad. Todo el mobiliario es decorativo.

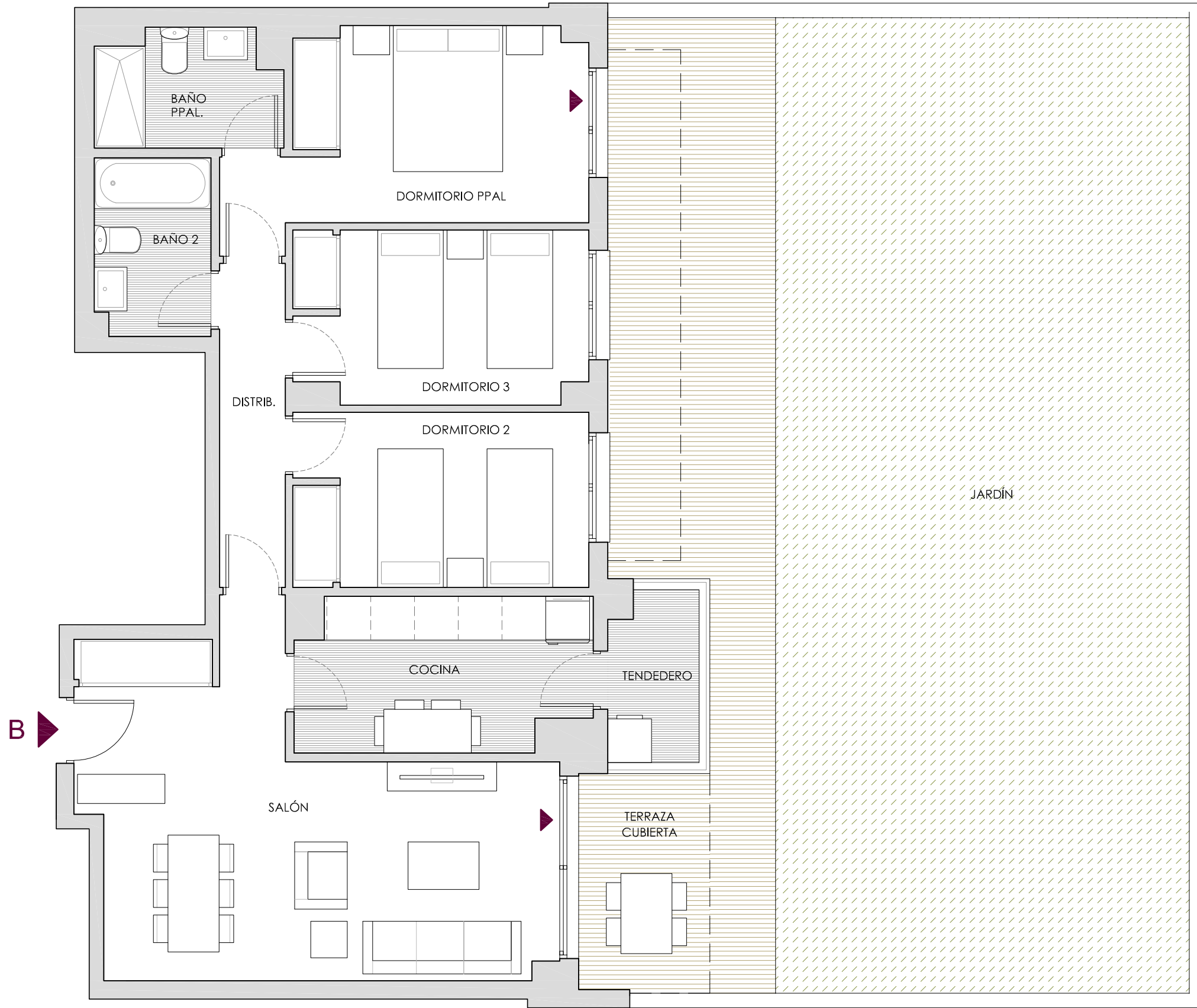

EDICIÓN 1.0 FEB-2018



ViB Navalcarnero
S. Coop.

V3D.10 a

PL. BAJA

PORTAL 2 - B

ESTANCIAS

SALÓN	24.29 m ²	DORMITORIO 2	9.67 m ²
COCINA	8.18 m ²	DORMITORIO 3	9.34 m ²
DISTRIBUIDOR	4.00 m ²	BAÑO PPAL.	3.91 m ²
DORM. PPAL.	12.01 m ²	BAÑO 2	3.85 m ²
SUP. ÚTIL CERRADA VIVIENDA		75.25 m ²	
SUP. CONSTRUIDA CERRADA CON P.P. COMUNES		100.60 m ²	
TENEDERO	3.74 m ²	TERRAZA CUB.	5.38 m ²
SUP. CONSTRUIDA ABIERTA		9.12 m ²	

SUP. CONSTRUIDA TOTAL 109.72 m²

OTRAS SUPERFICIES

JARDÍN	98.50 m ²	AZOTEA	-
SUP. PRIVATIVA EXTERIOR		98.50 m ²	

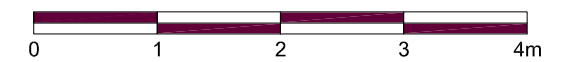
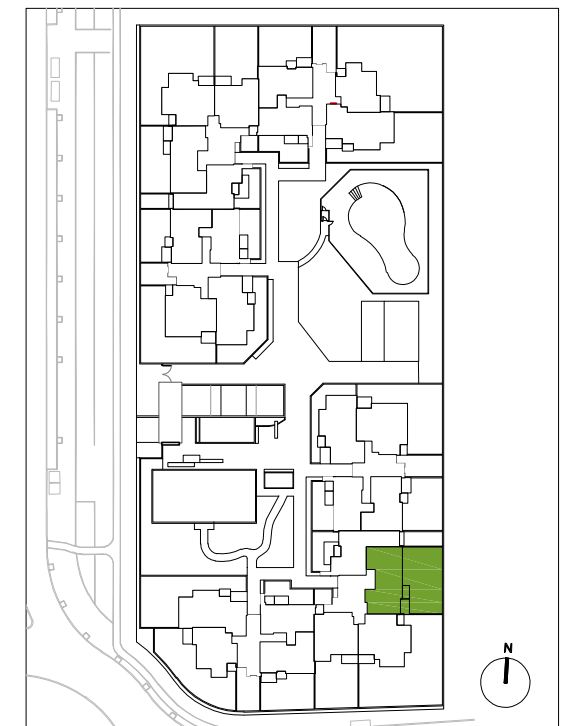

CONJUNTO RESIDENCIAL DE 108 VIVIENDAS, TRASTEROS, GARAJES, PISCINA Y ZONAS COMUNES
EN PARCELAS 37 Y 39, SECTOR I-7 "BARRIO SAN JUAN". NAVALCARNERO

ND vivienda